

## Statistiche portale web ISPRA - Febbraio 2017

Nel mese di Febbraio 2017, come evidenziato dai dati in **Tabella 1**, le **Visite** al Portale ISPRA sono state 299 mila (contro 314 mila di febbraio 2016), e hanno registrato una diminuzione del 5%: di queste il circa 154 mila (+3% rispetto al febbraio 2016) risultano essere **Visitatori unici**. Le **Pagine Viste** sono diminuite dell'11%, passando da 1,2 milioni a 1,1 milioni di febbraio 2017. La percentuale di **Visite provenienti da motori di ricerca** è rimasta pressoché invariata (36% - 37%). Rispetto ai valori del 2015 e del 2014 tutte le variabili analizzate registrano un considerevole incremento ad eccezione delle visite dai motori di ricerca, che hanno subito un lento ma costante declino in termini percentuali. Le **pagine** maggiormente visitate nel mese di febbraio 2017 sono state: l'homepage (81 mila visite), la pagina dedicata agli RSS delle Notizie (27 mila) e la pagina relativa agli RSS degli Eventi (5.810). I **video** maggiormente visualizzati sono stati **RED CODE – Un arsenale sommerso** (412 visite) e i tre video sulle foreste: *Foresta, legno, energia: una filiera* (339 visite); *Foreste d' Italia* (342 visite) e *Foreste d' Italia seconda parte* (213 visite); al quarto posto si posiziona il video *L'inquinamento marino* (219 visite). Le visite ai due canali Youtube (**ISPRAVIDEO** e **ISPRAVIDEO streaming**) hanno registrato un incremento del 10% rispetto al febbraio del 2016, passando da 6.040 a 6.643

**Tabella 1:** Pagine viste, Visite e Visitatori Unici, Visite da motori di ricerca e loro elaborazioni per il mese di Febbraio - Anni 2017-2014. Fonte: ISPRA

Mese Gennaio	2017	2016	2015	2014
Pagine viste	1.142.292	1.276.932	1.025.908	729.334
Pagine viste medie giornaliere	40.796	44.032	36.640	26.048
Pagine viste per Visita	3,8	4,1	4,3	4,2
Visite	299.053	314.704	237.093	173.979
Visite medie giornaliere	10.680	10.852	8.468	6.214
Visitatori Unici	154.716	150.069	115.673	95.966
Visite da motori di ricerca	108.305	116.373	98.669	75.439
Percentuale visite da motori di ricerca	36%	37%	42%	43%

Come mostrato in **Tabella 2**, l'analisi dei primi 10 **Paesi di provenienza** delle visite conferma l'Italia al primo posto con il 59% delle visite (177 mila), seguita da Stati Uniti (31 mila visite, pari all'11%) e Germania (8 mila, pari al 3% del totale) rispettivamente in seconda e terza posizione.

**Tabella 2:** Visite per primi 10 Paesi di Provenienza - Febbraio 2017. Fonte: ISPRA

Mese Gennaio	2017	2017 (%)
Italia	177.432	59%
Stati Uniti	31.847	11%
Germania	8.384	3%
Francia	5.443	2%
Cina	4.315	1%
Regno Unito	3.464	1%
Romania	2.398	1%
Olanda	2.120	1%
Federazione Russa	1.683	1%
Canada	1.578	1%

In **Figura 1** è riportato il **dettaglio giornaliero delle visite**, che evidenzia un picco il 1 febbraio con circa 15 mila visite (rispetto alla media mensile giornaliera di 10 mila 800 visite), dovuto probabilmente alle varie notizie pubblicate su diversi siti di informazione a valle del comunicato stampa della Regione Friuli Venezia Giulia, relativamente ai danni che potrebbe subire la Centrale nucleare di Krsko a seguito di una

sollecitazione sismica, nelle quali più volte si faceva riferimento a ISPRA. Non ha avuto lo stesso effetto l'esplosione nella centrale nucleare di Flamanville, nel Nord ovest della Francia, avvenuta il 9 febbraio.

**Figura 1: Visite e Pagine Viste giornaliere relative al mese di Febbraio – Anni 2017-2016. Fonte: ISPRA**

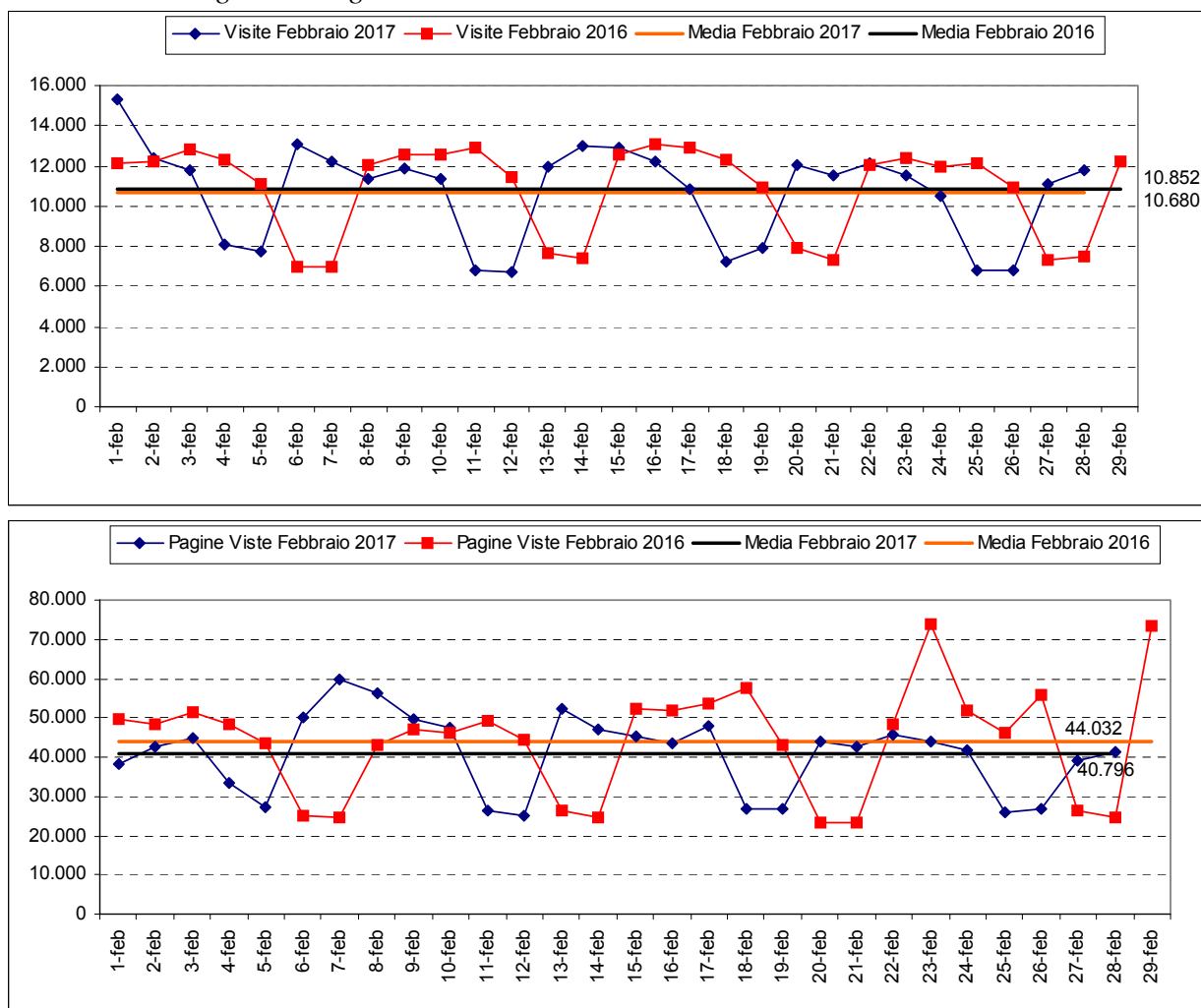

Infine tra i primi 10 **Documenti maggiormente scaricati** dal sito *Il Testo Unico Ambientale* si conferma al primo posto, con quasi 5 mila download, seguito dal documento del Sistema Agenziale *Attività subacquee di ISPRA e AA - Criteri di valutazione dei rischi ed esempi di valutazione* (847 download) e dal *Rapporto Rifiuti Urbani 2015* (808 download).

**Tabella 3: Primi 10 documenti più scaricati - Febbraio 2017. Fonte: ISPRA**

Mese Febbraio	2017
Dlgs n.152/06. Testo Unico Ambientale	4952
Attività subacquee di ISPRA e AA - Criteri di valutazione dei rischi ed esempi di valutazione	847
Rapporto Rifiuti Urbani Ed.2015	808
Organigramma ISPRA 2017	716
Locandina convegno dal titolo "Contaminanti nelle acque: rischi per la salute?"	714
"Guida tecnica per la progettazione e gestione dei sistemi di fitodepurazione per il trattamento delle acque reflue urbane" - Manuali e linee guida ISPRA 81/2012	664
Manuale dal titolo "Criteri tecnici per stabilire quando il trattamento non e' necessario ai fini dello smaltimento dei rifiuti in discarica ai sensi dell'art. 48 della L.28 Dicembre 2015 n.221" MLG 145/2016	660
Locandina convegno dal titolo "Olivicoltura e viticoltura sostenibili per l'apicoltura"	637
Quaderno 3 del 2002 di ricerca Marina dal titolo "Classificazione e descrizione degli attrezzi da pesca in uso nelle marinerie italiane con particolare riferimento al loro impatto ambientale"	636
Rapporto Rifiuti Urbani Ed.2016	626